COVID-19 • Baromètre des CCI Normandes #9

Enquête réalisée du 30 novembre au 7 décembre 2020 sur un panel de 1600 entreprises.

Sur une échelle de 1 à 10, comment qualifieriez-vous votre moral ?

5,6/10

Depuis la réouverture des commerces, les clients sont ils au rendez-vous ?

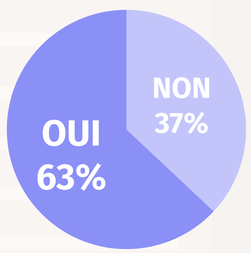

Pensez-vous que la présence sur internet soit importante pour votre entreprise ?

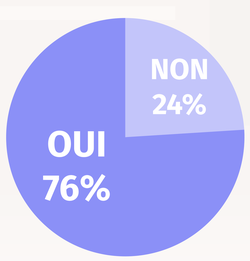

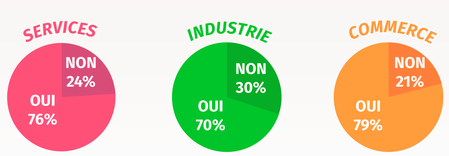

Avez-vous fait évoluer la présence de votre entreprise sur internet ?

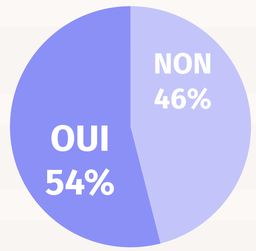

Si oui, vers quels usages ?

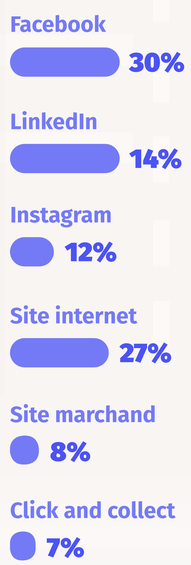

Votre chiffre d'affaires ? Novembre 2020 versus novembre 2019

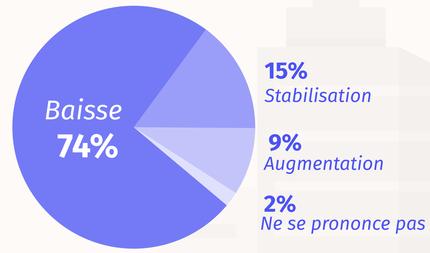

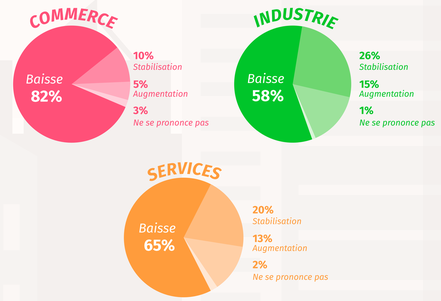

Pensez-vous que la pérennité des emplois soit menacée dans votre entreprise ?

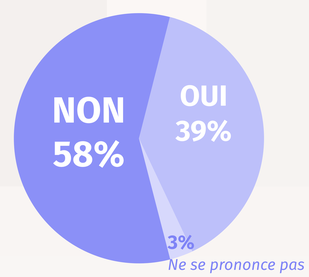

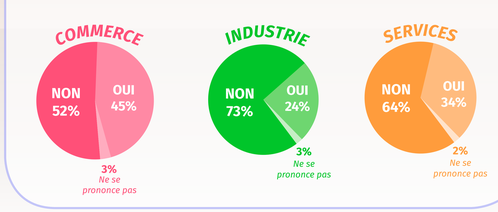

Qu'envisagez-vous pour les mois à venir ?

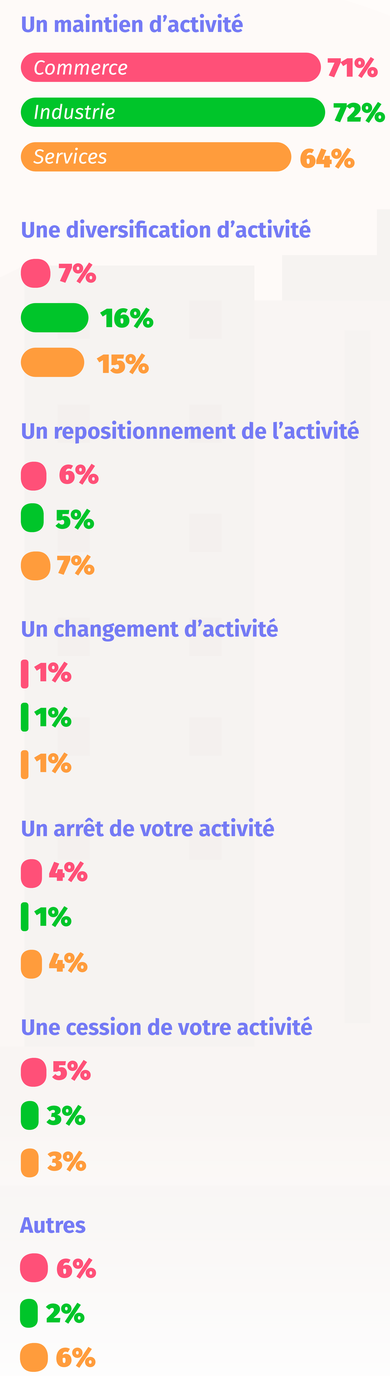

#SoutenonsNosEntreprises

UNE INITIATIVE DES CCI DE NORMANDIE